

**PROGRAMMA DI AGGIORNAMENTO
IN ODONTOIATRIA
CITTÀ DI BRACCIANO 2018**

21 APRILE 2018
ALFREDO HOTEL
AND RESTAURANT
BRACCIANO - ROMA



**PROF.
GIUSEPPE
CANTATORE**

**PIANO DI TRATTAMENTO
IN ENDODONZIA:
DALLA DIAGNOSI
AI RITRATTAMENTI**

10 CREDITI ECM - OBIETTIVI FORMATIVI DI SISTEMA

cantatoreaprile2018.e20srl.com

CORSO DI ENDODONZIA

SCHEDA DI ISCRIZIONE CORSO CANTATORE - 21 APRILE 2018 - BRACCIANO

Compilare in STAMPATELLO e in tutte le sue parti e inviare:

• **FAX** 010 5370882 • **TELEFONO** 010 5960362 • **MAIL** fax@e20srl.com • **WEB** www.e20srl.com • **APP** scaricare l'App **e20 News**

Le iscrizioni saranno ritenute valide solo se accompagnate dalla quota di iscrizione o dalla fotocopia del bonifico.

| | | |
|-----------------|---------|----------------|
| NOME | COGNOME | CELLULARE |
| E-MAIL | | CODICE FISCALE |
| TELEFONO STUDIO | CITTÀ | PROVINCIA |
| | | DATA |
| | | FIRMA |

Autorizzo l'uso dei miei dati personali per la spedizione di pubblicazioni tecniche e l'invio di mailing ai sensi della legge 196/03 sul trattamento dei dati personali.

INFORMAZIONI

SEGRETERIA ORGANIZZATIVA

e20 S.r.l. Via A. Cecchi, 4/7 scala B - 16129 Genova
Tel. +39 010 5960362 - Fax +39 010 5370882
Mail: info@e20srl.com - C.F. e P.I. 01236330997



MODALITÀ DI PAGAMENTO

- assegno bancario NON TRASFERIBILE
- bonifico bancario sul C/C e20 S.r.l. Carispezia - Credit Agricole
Agenzia 1- Genova IBAN: IT75B0603001486000046670093
- pagamento on-line con Carta di Credito tramite il sito www.e20srl.com

SEDE CONGRESSUALE

Alfredo Hotel and Restaurant

Indirizzo: Via Circumlacuale, 7/A, 00062 Bracciano RM
Telefono: 06 9980 2168

QUOTE

Corso accreditato per 50 Odontoiatri

€ 300 + IVA

In caso di mancata partecipazione verrà effettuato un rimborso al netto dei diritti di Segreteria (50% della quota di iscrizione iva compresa) solo se la disdetta scritta sarà pervenuta alla Segreteria entro e non oltre una settimana dallo svolgimento dell'evento. Le iscrizioni saranno ritenute valide solo se accompagnate dalla quota di iscrizione o dalla fotocopia del bonifico.

**Scarica la nostra App gratuita e20news
sarai sempre aggiornato sui nostri corsi e congressi**

**Responsabile scientifico
DOTT. MARCO PALENCA**



CURRICULUM VITAE PROF. GIUSEPPE CANTATORE

Il Prof. Giuseppe Cantatore si è laureato in Medicina nel 1980 presso l'Università di Roma "La Sapienza" e specializzato presso la stessa Università in Odontostomatologia nel 1983. In qualità di professore a Contratto del corso integrativo di Endodonzia ha insegnato dal 1987 al 1989 all'Università dell'Aquila e dal 1990 al 1997 all'Università di Roma "La Sapienza". Il Prof. Giuseppe Cantatore, dal 2000 al 2013 ha ricoperto la Cattedra di Odontoiatria Conservatrice e di Endodonzia dell'Università di Verona.

Dal 1° Ottobre 2014 il Prof. Cantatore è Professore Associato di Endodonzia ed Odontoiatria Conservativa nel corso di Laurea in Odontoiatria dell'Università degli Studi Vita-Salute S. Raffaele di Milano. Il Prof. Giuseppe Cantatore è Autore di 106 pubblicazioni scientifiche nelle più importanti riviste mondiali nel settore endodontico, di una monografia e di 12 Capitoli in vari Testi di Endodonzia italiani ed internazionali. Socio Attivo della S.I.E (Società Italiana di Endodonzia, dell'A.I.O.M. (Accademia di Odontoiatria Microscopica) dell'A.A.E. (American Association of Endodontists), della S.I.D.O.C (Società italiana di odontoiatria Conservatrice), il Prof. Cantatore è Past-President della SIE e dell'AIOM. Negli anni 2008-2010 è stato Presidente della Società Italiana di Endodonzia.

Negli anni 2005-2009 è stato Presidente della European Federation of Microdentistry Associations (EFAM). È inoltre socio onorario della Società Libanese di Endodonzia. Il Prof. Cantatore vive e lavora a Roma con pratica limitata all'Endodonzia.

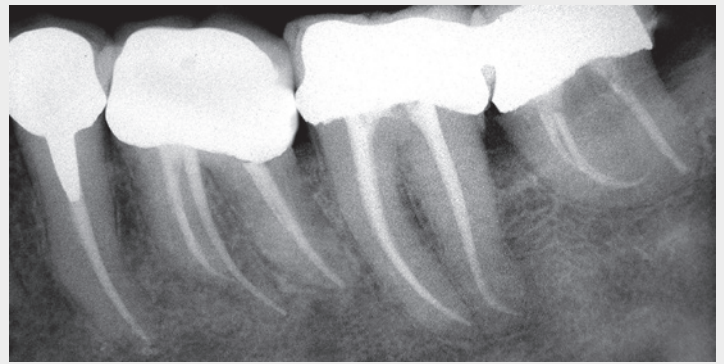

PROGRAMMA

8.45 Registrazione dei partecipanti

1) Parte Teorica: 9.00 -13.00

- Limiti della radiografia tradizionale nella diagnosi dei casi endodontici complessi.
- Radiografia Tridimensionale: il CBCT (Cone Beam): Caratteristiche e principi di funzionamento. Come leggere una scansione cone beam.
- Indicazioni e controindicazioni all'uso del cone beam.
- Cone Beam in Odontoiatria Pediatrica: quando è necessaria e come fare a ridurre le radiazioni per i pazienti più giovani.
- Uso del Software 3D Endo da associare al ConeBeam per ottimizzare l'apertura della camera pulpare e la scelta degli strumenti endodontici.

11.30 - 12.00 Coffee Break

- Come ridurre il rischio di complicazioni durante la strumentazione canalare
- Importanza del glide path e strumenti per ottenerlo con facilità: Dai Path Files ai ProGlider ai Wave1Gold Glider.
- Nuove leghe Nickel-Titanio per minimizzare il rischio di frattura degli strumenti endodontici: La lega M-Wire, La lega "Gold", la lega "Blue"

13.00 - 14.00 Buffet

- L'evoluzione di uno strumento di successo: Il ProTaper Gold e il ProTaper Next.
- Strumenti endodontici usati con movimento reciprocante: Il WaveOne Gold e il Reciproc Blue.
- Otturazione canalare: quale metodica scegliere.
- Il futuro (prossimo): cementi endodontici bioattivi.

Tutte gli argomenti verranno documentati con casi clinici e video in alta definizione.

2) Parte Pratica 14.00 - 16.30

Durante la parte pratica saranno provati alcuni degli strumenti e/o delle sequenze operative descritte nella parte teorica